



SECONCRETO GRIS 350

Concreto estructural clase I



Es un **concreto estructural clase I**, diseñado para el colado de elementos estructurales, pisos o firmes, cadenas, castillos y dalas, fabricado con Cemento CPC-40, grava cribada de 3/8", arena de granulometría controlada y aditivos de calidad, previamente dosificados y mezclados en seco para ser envasado en planta.

Cumple con los requerimientos de las Norma Técnica Complementaria para Diseño y Construcción de Estructuras de Concreto 2020

Rendimiento: 0.026 m³ (26 L) de mezcla x saco 50 kg
Los rendimientos de Seconcreto gris 350kg/cm², pueden variar dependiendo de las dimensiones del área a colar, así como de los espesores del firme o de las fugas en la cimbra que pueden presentarse y de la práctica de quien lo realice.

Ejemplo	Rendimiento x saco 0.026m ³	Nº sacos
Losa maciza	1.0x1.0x0.10 = 0.1 m ³	4 sacos
Columna	0.60x0.60x3.0 = 1.08m ³	41.5 sacos
Trabe	0.25x0.50x1.0 = 0.125m ³	5 sacos

Usos y aplicaciones

Con Seconcreto gris 350 se puede realizar el colado de diversos elementos estructurales como:

- Losas
- Castillos
- Trabes
- Columnas
- Cerramientos
- Cimentaciones
- Muros de concreto
- Elementos prefabricados

Ventajas

- Brinda alta adherencia con el acero de refuerzo.
- Uniformidad estructural en el elemento para una mejor transmisión de esfuerzos.
- Evita incertidumbre por mano de obra de mala calidad.
- Alta resistencia para grandes cargas.
- Resistencia superior a los 350 kg/cm².
- Mejor manejabilidad y revenimiento.
- Mayor resistencia que un concreto convencional.
- Solo hay que agregar agua para usarse.
- Menor desperdicio y mayor limpieza.

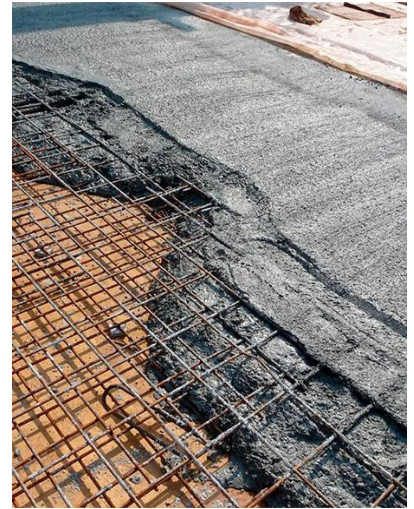

Datos técnicos

Resistencia promedio a la compresión	fj= 350 kg/cm ² (34.3 MPa) NMX-C-083-ONNCCE
Revenimiento	22±3.5 NMX-C-156-ONNCCE
Masa volumétrica en estado fresco	> 2,200 kg/cm ³
Tamaño máximo agregado	10 mm
Color	Gris Claro
Presentación	50 Kg
Agua por saco de 50 kg	7 a 7.5 L

NOTA: No debe excederse la cantidad de agua especificada por saco, ya que esto provocara una reducción de resistencia a la compresión, para mayor información consulte con su asesor técnico o llame al 55-5858-0370

IBMEX® Es una Marca Registrada de **Industrial Bloquera Mexicana**
Antigua Carretera Federal México-Puebla Km 21.100 No. 755, Los Reyes La Paz, Edo de Mexico.
Teléfono: 55-5858-0370